Материалы по обоснованию генерального плана

населенного пункта дер. Шлыково

Огарковского сельского поселения Рыбинского муниципального района Ярославской области

Карта границ территорий, подверженных риску возникновения чрезвычайных ситуаций природного и техногенного характера

С

Ю

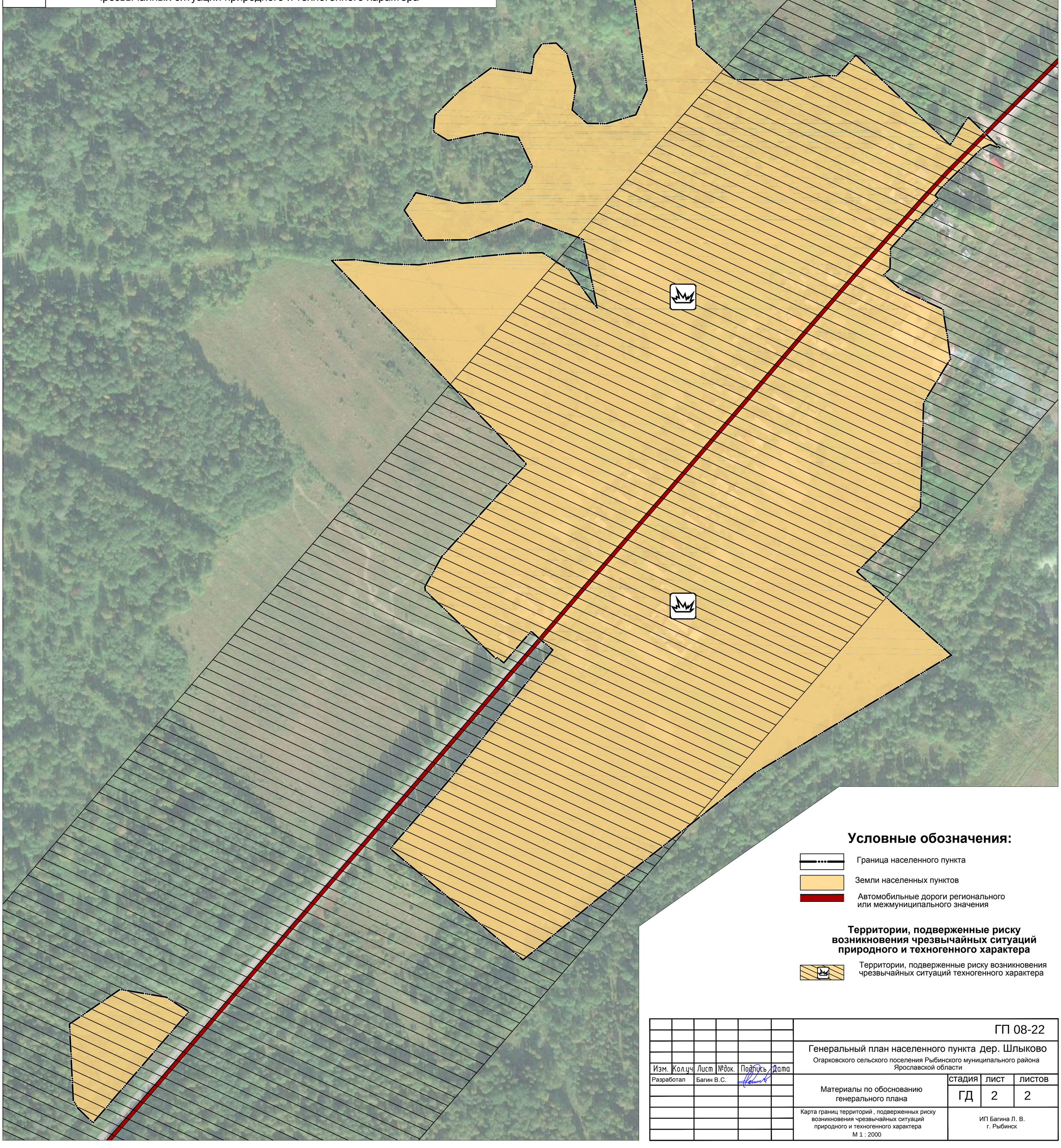

Условные обозначения:

Граница населенного пункта

Земли населенных пунктов

Автомобильные дороги регионального или межмуниципального значения

Территории, подверженные риску возникновения чрезвычайных ситуаций природного и техногенного характера

Территории, подверженные риску возникновения чрезвычайных ситуаций техногенного характера

						ГП 08-22
						Генеральный план населенного пункта дер. Шлыково Огарковского сельского поселения Рыбинского муниципального района Ярославской области
Изм.	Кол.уч	Лист	№док.	Подпись	Дата	
Разработал		Багин В.С.				Материалы по обоснованию генерального плана — стадия: ГД; лист: 2; листов: 2
						Карта границ территорий , подверженных риску возникновения чрезвычайных ситуаций природного и техногенного характера М 1 : 2000
						ИП Багина Л. В. г. Рыбинск